

קישוריות PDF לבמ"ר

טל-אור זק"ש

talor@contecvision.com

ContecVision
Vision Creates Value

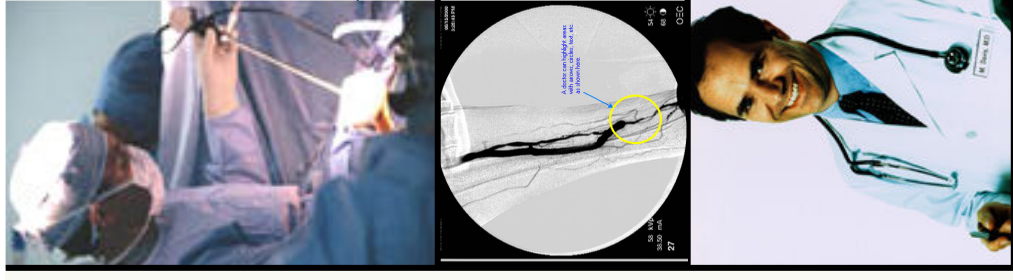

תאור הפתרון

- פיתוח משותף של חברות HP וקונטיק-ויז'ן יאפשר קליטת מסמכים רפואיים לתיק רפואי מרכזי בנמר.
- פתרון גנרי שמאפשר קטלוג מסמכים רפואיים מכל מקור בנמר כחלק מרשומת המטופל.
- שרת ה-PDF נותן שירות המרה וקטלוג באמצעות Web-Service לכל מערכות המידע בארגון.
- השרת נותן תמיכה גם למערכת Legacy שאינן תומכות W.S אך מסוגלות לייצר בעצמן את ה-PDF.
- תמיכה במגוון רחב של פורמטים: Office, PDF, Images, ...Scanner

תרשים המערכת

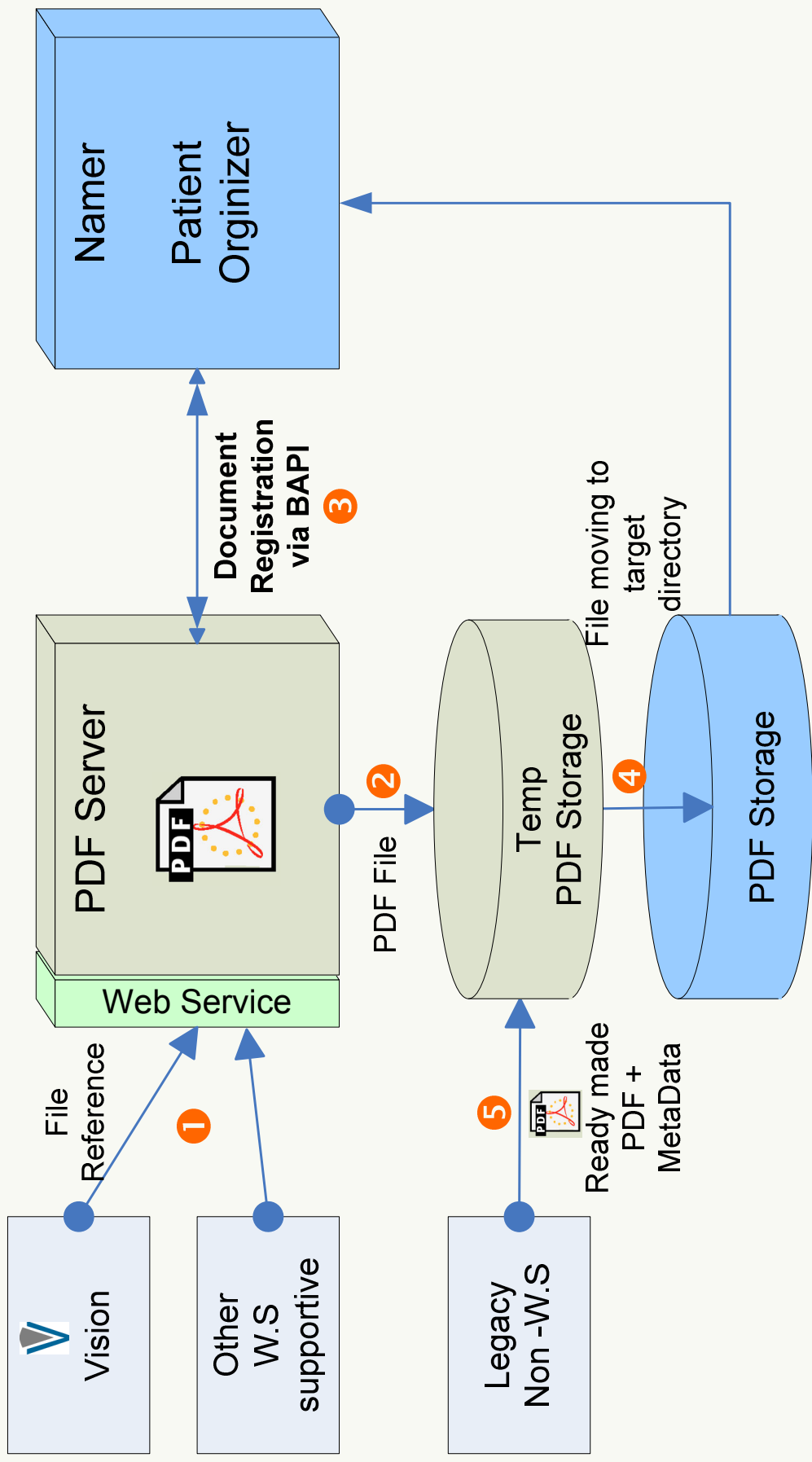

מקרא

1. העברת meta-data + הפניה לקובץ מסוג HTML, Office, תמונות וסריקות. מקבל הפניות מסוג: `FTP://, HTTP://, File://, \\server\file`
2. השרת מייצר את קובץ ה-PDF ומאחסנו בתיקיה זמנית.
3. רישום הקובץ ל Patient Organizer באמצעות ממשק BAPI
4. העברת הקובץ לאחסנה במאגר הקבצים.
5. עבור מערכות Legacy שאינן תומכות ב- Web-Services אך מסוגלות לייצר PDF – ניתן להעביר את ה-PDF לתיקיה זמנית.

קישור למסמך PDF כחלק מרשומת המטופל

The screenshot displays the SAP BAPIGASTRO interface. The title bar reads "סיכום :BAPIGASTRO". The main window contains a table with the following data:

מקרה	תיאור מוג.	מפתח	סיווג	מס.	סטט	עובד את.	יחידה א.	שעה	תאריך	פרטים
5863624		ZGASTRO01		0}		קונטקוויזן	מ-גסטרו	20:42	07.08.2005	מסמכים (1) ZGASTRO01 תמונה/זימון (1) ביקור במרפאה
5863624							מ-גסטרו	19:44	07.08.2005	השומה רפואית (1)

Below the table is a toolbar with various icons for document management. On the right side of the interface, there is a vertical menu with the following options: יום, שבוע, חודש, ריבעון, שנה, מקרה, תחילת אב, סיכום, and כל הביקור.

הצגת מסמך PDF

The screenshot shows the Adobe Reader interface. The main window displays a PDF document with a table of data. The table has columns for ID, Name, Date, Time, and Location. The selected entry is expanded to show a detailed view of the document content.

מקרה	תיאור מוגד	מפתח	סינוג	מס...	עובד את...	יחידה א...	שעה	תאריך
5863624	ZGASTRO01		0}	קונטקוויז'ן	מ-גסטרו	מ-גסטרו	20:42	07.08.2005
5863624					מ-גסטרו	מ-גסטרו	19:44	07.08.2005

שם: כרן ניסן יוסף ת.ז.:	8453680	מספר ביקור:	050030786
שנת לידה: 01/01/1916:		תאריך קבלה:	18/05/2005
כתובת: הרדיון 1	67317	טלפון:	03-7393646
תוקף עד: 18/05/2005	ערוך חשבוני:	מדינה	
גורם מפנה: מחלקת אשפוז בב"ח			
מחלקה מפנה: פנימית ב'			

הרופא המטפל: דר' ניב אווה

בדיקת דרכי עיכול תחתונות - Lower GI



קוד CPT: Reactions - סיבות

45378 - קולונסקופיה גמישה אבחנתית, ללא טעם לקיחת דיגימה

הצגת מסמך PDF

הרופא המטפל: דר' ניב אווה
העברה למחלקה- לפני זמן קצר עברת בדיקה אנדוסקופית, בשל התלונות אשר מוקד אותה סובל הינך מופנה למחלקה. "תן ויהיו לך תופעות של אי נוחות, נפיחות בטן, גזים, כאב בטן או דימום קל. תופעות אלו מוכרות ולרוב אינן מעוררות דאגה. אם יופיע אחד מהסימנים הבאים: כאבים חזקים בבטן, עליית חם, צואה שחורה או דם בצואה(למעט שרידי דם ודם בניגוב לאחר פעולת מעיים), נמליץ לך לקרוא לרופא תורן.

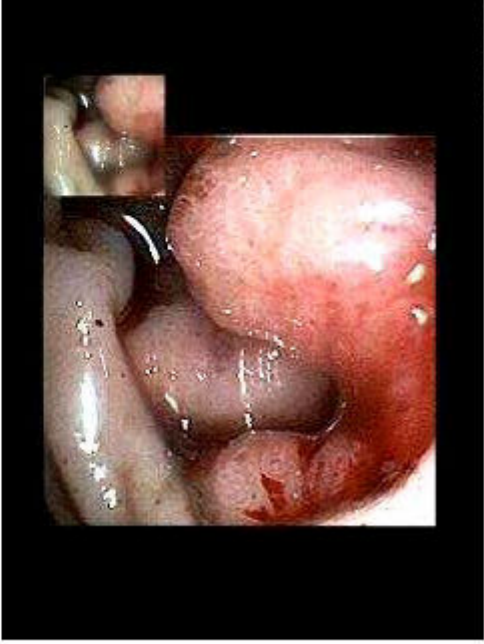
הרופא המטפל: דר' ניב אווה
תאריך: 18/05/2005 שעת סיום הפעולה: 14:44



5863624 ZGASTRO01 0} מ-גסטרו קונטקוויז'ן 20:42 07.08.2005 תאריך

5863624 ZGASTRO01 0} מ-גסטרו קונטקוויז'ן 20:42 07.08.2005 תאריך

Adobe Reader - [I210225_.PDF]
File Edit View Document Tools Window Help

Pages Attachments Comments

SOL 14:30 SOL 14:30

מידע כללי על הביקור (Meta Data)

שינוי ביקור SAP: מסך נתונים

מכבי 07.08.2005 ביקור ראשון **כהן ניסן יוסף, 845368-0** זכר מיקר 5863624

מקרה חירום אמבולט תחום חולה אמבולטורי סוג מקרה סוג ביקור סוג ביקור סוג ביקור

סטטוס בסופו סיבת ביקור 07.08.2005 07.08.2005 תאריך תאריך

19:44:36 שעה 07.08.2005 קטגוריית טיפול משר שעות מוערך סוג מפנה הערה

19:44:36 זמן ל- 07.08.2005 שעות/ק מוח אשפוז בב"ח

מספר מרפ גסטרו מרפ מוח.רפואות מוח.גסטרו מ-גסטרו יח.סיעודית הקצאה ארגונית

30.09.2005 תאריך סיום תאריך סיום 01.07.2005 20000 סדר טיפולים

סיום מקרה סיום מקרה סיום מקרה סיום מקרה סוג עובד סיבת בדיקה

30.09.2005 תאריך סיום תאריך סיום 01.07.2005 סמל יישוב סוג עובד סיבת בדיקה

ת.מחזור אח ת.מחזור אח ת.מחזור אח ת.מחזור אח ת.מחזור אח ת.מחזור אח