

Vision 5.5 Gastroenterology

קונטק ויז'ן מציעה מוצר תוכנה ייחודי למכוני גסטרו, המאפשר:

- תיעוד קליני מידי, מובנה, מלא ואיכותי לכל תהליכי הבדיקה והטיפול
- שילוב מלא בפעילות הסייעודית והמנהלית של המכון ובית החולים
- קיום מערכת מידע איכותית, שליטה ובקרה ניהולית
- גמישות מוחלטת בהתאמה לצרכים הייחודיים של כל מכון והתמחות
- תמיכה באיסוף חומר מולטימדיה לצורכי פרסום ודיון
- הפקת דוחות סטטיסטיים על פעילות המכון
- תמיכה במחקרים.
- עלויות זמני אספקה אטרקטיביים!

קונטק ויז'ן היא חברה ישראלית בעלת ניסיון ייחודי ורב שנים במערכות טכנולוגיות רפואיות לרבות מערכות מידע קליניות. החברה פועלת בהצלחה רבה בישראל, בארה"ב ובאנגליה במגוון מחלקות ומרפאות של בתי החולים המובילים.

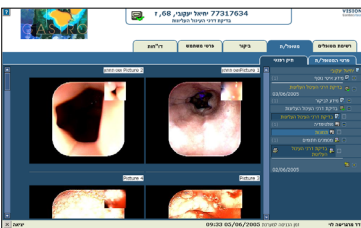

Gastro
המכון למחלות דרכי העיכול והכבד
המחלקה לרפואת גסטרוטריפולוגיה
Dept. of Gastroenterology & Hepatology

מס': 052-5247200
טלפקס: 052-5247200
כתובת: רמת השרון 5110000

רופא המטפל: ד"ר חלק ארזן

הרופא המטפל ד"ר חלק ארזן
הרופא המטפל ד"ר חלק ארזן

רחל רותם 6 בל אביב, 94229 | טל: 03-9474291 | פקס: 03-9474222 | www.gastro.co.il

מודול "גסטרו" - Vision פועל מזה כשנה וחצי במכון למחלות דרכי העיכול והכבד בבית החולים, ע"ש סוראסקי בראשותו של פרופ' זמיר הלפרן. המערכת משמשת את המכון לכל צורכי התיעוד, הדיווח וליצירת תיק ממוחשב למטופל הכולל בין היתר את כל הבדיקות והטיפולים המתבצעים על ידי הרופאים במכון לרבות לכידת תמונה ו/או וידאו. בתהליכים הבאים:

- קליטת נתוני מטופל ישירות ממערכת נמ"ר.
- שיבוץ מטופל למשאבי המכון (לרבות מיקום, רופא מטפל)
- תיעוד מולטימדיה וקידוד ממצאים מפעולות: ERCP, EUS/US, בדיקת דרכי העיכול עליונות, בדיקת דרכי העיכול התחתונות, דפקוגרפיה, וידאו קפסולה, מעבדת תנועתיות. כל הפעולות נעשות תוך כדי לכידת תמונות וקטעי וידאו נדרשים. המערכת מאפשרת לרופא לסמן בציור על התמונות שנלכדו או על תרשים מוכן מראש.
- דיווח מובנה מהיר במינימום הקלדה, באמצעות עכבר או מסך מגע.
- השוואה ודיווח קודים בין פעולה בהפניה לבין פעולה שבוצעה בפועל
- בחירת תמונות לדיווח והפקת מסמכים מרשימים, צבעוניים הכוללים תמונות ושדות מידע.

Vision 5.5, הוא מוצר תוכנה מודרני המהווה את הדור החדש לסדרת מוצרי ה- EndoCom® הפועל בהצלחה ב-35 מדינות ברחבי העולם. המוצר פותח על סמך ניסיון של למעלה מ-15 שנה בתחום, כמוצר תשתית גנרי המאפשר לכל מחלקה/מכון או התמחות להגדיר את התהליכים הקליניים הרצויים להם ו/או לשלב את בסיס הידע הקיים במערכת. בין מאפייניו הייחודיים:

- מוצר מדף שמאחוריו עומדות עשרות שנות אדם בפיתוח ויישום קליני וטכנולוגי.
- קישור פשוט וקל למכשור רפואי לצורך לכידת תמונה, וידאו, קול ונתונים.
- מחוללים ייחודיים מבטיחים הגדרה מדויקת של התהליכים הקליניים של הצוות הרפואי על-ידי מנהלי המערכת בארגון, ברמת מסכים, דוחות, ועד השדה הבודד ללא כל רקע טכני.
- מערכת פתוחה ומודרנית המאפשרת ממשק לכל מערכת מידע קיימת בבית החולים.

התקשרו/ עוד היום לתיאום הדגמת המערכת אצלך במכון !